A hand holding a blue pen points to a document featuring a bar chart and a line graph. The bar chart on the left has four bars with segments in cyan, red, and gold. The line graph on the right has two lines, one green and one red, plotted on a grid. The text 'PAINEL DE INDICADORES E DADOS RELATIVOS AO EXERCÍCIO DE 2020' is overlaid on the left side of the image.

PAINEL DE INDICADORES E DADOS RELATIVOS AO EXERCÍCIO DE 2020

CRMV | PR

CONSELHO
REGIONAL DE
MÉDICA
VETERINÁRIA

*dados atualizados em dez/2021

ASSESSORIA TÉCNICA E SFRT

3334	Fiscalizações à Pessoas Jurídicas em 2020
530	Fiscalizações à Pessoas Físicas em 2020
663	Fiscalizações Técnicas

4527 Total de fiscalizações em 2020

3863	Documentos lavrados pela fiscalização em 2020
6880	Anotações de responsabilidade técnica vigentes em 31/12

● **64 atendimentos presenciais** orientativos realizados pelos médicos-veterinários do CRMV-PR

78	Denúncias encaminhadas a outros órgãos, dentre as principais estão:
20	denúncias enviadas à Vigilância Sanitária
17	denúncias enviadas ao Ministério Público
10	denúncias enviadas a outros CRMVs
9	denúncias enviadas ao SIM e ADAPAR
9	denúncias enviadas às Secretarias de Meio Ambiente
7	denúncias enviadas ao MAPA
3	denúncias enviadas à Delegacia de Proteção ao Meio Ambiente

FISCALIZAÇÃO

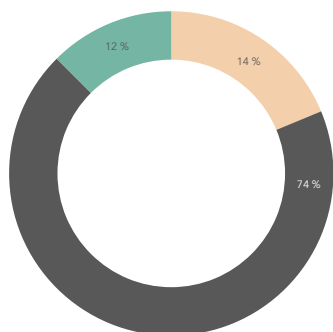

TOTAL DE FISCALIZAÇÕES **4527**

■ Fiscalizações técnicas
■ Pessoas Físicas fiscalizadas
■ Pessoas Jurídicas fiscalizadas

SEÇÃO DE REGISTRO

10555	Empresas Atuentes em 31/12/2020
13942	Profissionais Atuentes em 31/12/2020

● O índice de evolução do número de **profissionais** atuantes no estado, comparando 2019 e 2020 foi de 10,63%

● O índice de evolução do número de **empresas** atuantes no estado, comparando 2019 e 2020 foi de 5,85%

1312	Novos Médicos Veterinários Registrados em 2020	98% do total de inscritos
28	Novos Zootecnistas Registrados em 2020	2% do total de inscritos
1340	Total de Novos Profissionais Registrados em 2020	

PROFISSIONAIS REGISTRADOS EM 2020

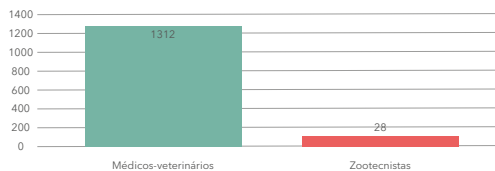

● Realização do **Processo Eleitoral Online**. Mais de

9 mil

votos válidos, sendo 99% online

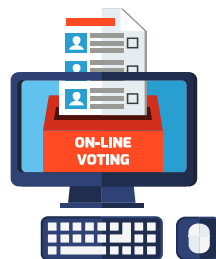

583	Novas Pessoas Jurídicas Registradas em 2020, sendo que os principais ramos de atividade foram:	
71	Banho e Tosa	
112	Agropecuárias	
102	Clínicas Veterinárias	
121	Consultórios Veterinários	

PESSOAS JURÍDICAS REGISTRADAS EM 2020

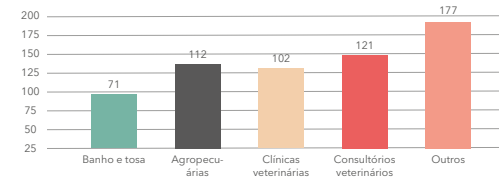

● **03 registros de títulos de especialistas** homologados, sendo 2 em Diagnóstico por Imagem e 1 em Homeopatia

PEP

168	Processos Éticos Instaurados em 2020
60	Processos Éticos Julgados em 2020
Detalhamento dos resultados dos julgamentos:	
34	Advertência confidencial e aplicação de multa
06	Censura confidencial e aplicação de multa
19	Improcedente
01	Censura pública em publicação oficial e aplicação de multa

RESULTADOS DOS JULGAMENTOS

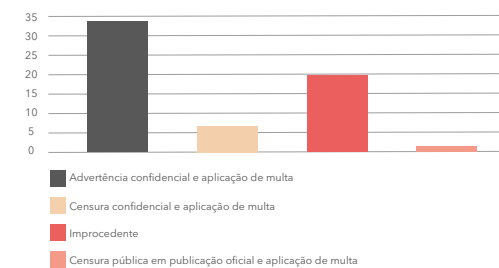

Você Sabia?!

Em 2020, o CRMV-PR foi o primeiro Conselho Regional de Medicina Veterinária do País a realizar sessão de julgamento de processo ético em ambiente remoto!

SAC

183 Total de Ouvidorias protocoladas em 2020, das quais:

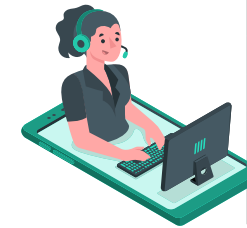

29	Denúncias
1	Elogio
7	Reclamações
60	Solicitações
2	Sugestões
84	Informações

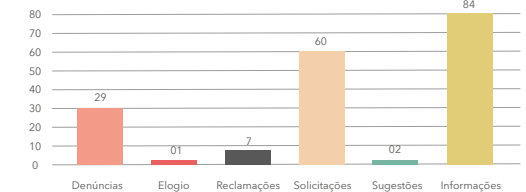

ASSESSORIA DE COMUNICAÇÃO

27058 Seguidores nas redes sociais



137	Publicações de notícias e artigos no site oficial em 2020
141	Publicações de notas e vídeos no facebook em 2020
160	Publicações de notas e vídeos no instagram em 2020
52	Stories publicados no Instagram em 2020

● **443133** Acessos únicos ao **Portal Institucional** em 2020

● **2765** Acessos únicos ao **Portal da Transparência** em 2020

GESTÃO DE PESSOAS

52 Colaboradores ativos em 31/12/2020

40% do quadro está lotado em áreas finalísticas (assessoria técnica, fiscalização, registro de profissionais e empresas e processo ético-profissional)



02	Estagiários de ensino superior ativos em 31/12/2020
02	Postos de serviços terceirizados (limpeza)
2,88%	Foi o índice de turnover de 2020
09	Unidades regionais de atendimento localizadas no interior do Estado
114	Horas de capacitação do quadro funcional
02	Palestras orientativas sobre saúde e segurança no trabalho

GABINETE EXECUTIVO

11	Sessões Plenárias Ordinárias
01	Sessão Plenária Extraordinária
60	Sessões de Julgamento de Processo Ético-Profissional



98% é o grau de satisfação com os eventos realizados em 2020

12	Prêmios entregues pelo CRMV-PR, sendo:
07	Profissionais homenageados com o Prêmio Clotilde de Lourdes Branco Germiniani de Saúde Única de 2020
05	Profissionais homenageados com o Prêmio Destaque Zootecnista de 2020

● Inauguração de nova unidade em Londrina

CASEI



11345	Processos Gerados no SEI em 2020
68785	Documentos Gerados (internos) no SEI
51071	Documentos Recebidos (externos) no SEI
22578	Pastas de Profissionais e Empresas Digitalizadas

1.367.106

Total de documentos digitalizados no projeto de digitalização

CONTROLE INTERNO

210 Checklists de controle interno aplicados



- 09 relatórios de controle interno encaminhados
- 02 novos mapas de riscos desenvolvidos (Seção de Registro e Seção de Fiscalização e RT)

SEÇÃO DE CONTABILIDADE



100% do novo centro de custos contábil implantado
100% dos balancetes mensais aprovados pelo CFMV

R\$ 8.715.178,78	arrecadado em 2020
R\$ 7.720.147,72	do total das despesas correntes, representando 39,32% foi destinada às atividades finalísticas da Autarquia

COMISSÕES TÉCNICAS

1045 Participantes nos eventos realizados pelas comissões técnicas em 2020

- 03 eventos realizados pelas comissões técnicas do CRMV-PR em 2020
- 08 reuniões presenciais e/ou online realizadas pelas comissões em 2020

COMPRAS E CONTRATAÇÕES

13	Pregões eletrônicos realizados em 2020
6,16%	Foi o índice de economicidade nas licitações (realizado/previsto)

PATRIMÔNIO

- 263 Bens patrimoniais inservíveis doados em 2020



TECNOLOGIA DA INFORMAÇÃO

- 05 novos sistemas e soluções de TI implantados em 2020
- 155 novos equipamentos de informática instalados em 2020

100% das Unidades Regionais de Atendimento visitadas para instalação de equipamentos de videoconferência



COBRANÇA



79% dos profissionais registrados estão adimplentes (em dia) com a anuidade 2020

61% das empresas registradas estão adimplentes (em dia) com a anuidade 2020

ASSESSORIA JURÍDICA

371 Anuidades ajuizadas quitadas em 2020

240	Anuidades ajuizadas em 2020
160	Pareceres jurídicos emitidos no ano



PLANEJAMENTO

47 Indicadores de desempenho tático-operacionais coletados

- Média de execução de 65% dos planos de ação estratégicos de 2020
- Média de execução de 78% dos planos de objetivos e metas tático-operacionais de 2020